

Lebenshilfe für Menschen mit geistiger Behinderung e.V. Stadt u. Landkreis München – Vorstand –

MITGLIEDER

KURATORIUM

GESCHÄFTSSTELLE
 Lebenshilfe für Menschen mit geistiger Behinderung e.V. Stadt u. Landkreis München
 Geschäftsführer: Peter Puhmann
 Handlungsbevollmächtigter: Rainer Hölzgen

L.I.E.S. - Redaktion
 Angelika Pollmächer

OFFENE DIENSTE

- Koordinator: Harry Zipf
Offene Behindertenarbeit (OBA)
- **Angehörigenberatung**
Ansprechpartnerin: Margret Meyer-Brauns
 - **Beratungsdienste**
Lt看.: Harry Zipf
 - **Freizeit und Bildung**
Ansprechpartner: Georg Hohenester
 - **Familienunterstützender Dienst (FUD)**
Ansprechpartnerin: Doris Reuter

Schulbegleitung / Integrationshelfer
 Ansprechpartnerin: Gudrun Keinert

Ambulanter Pflegedienst (APD)
 Pflegedienstleiter: Florian Mauch

Finanzbuchhaltung
 Lt看.: Michaela Botis

Personalverwaltung / Lohnbuchhaltung
 Lt看.: Andrea Thiel

Technischer Dienst
 Lt看.: Hans-Peter Hofbauer

Öffentlichkeitsarbeit
 GF: Peter Puhmann

Qualitätsmanagement
 Stephanie Katz, Florian Mauch

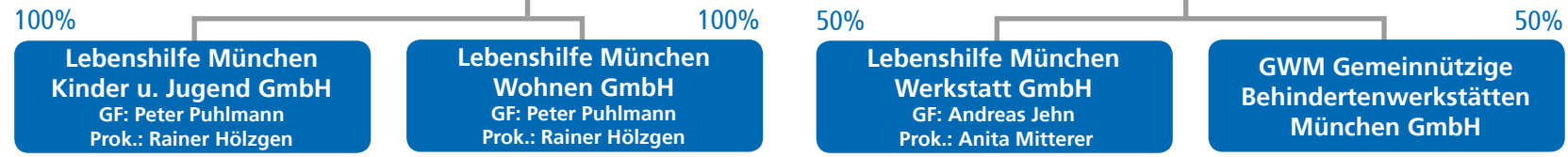

- Lebenshilfe München Kinder u. Jugend GmbH**
 GF: Peter Puhmann
 Prok.: Rainer Hölzgen
- Tagesstätten und Schulen**
 Koordinatorin: Sabine Refle
- **HPT Neuherbergstraße (mit SVE), München**
Förderschwerpunkt geistige Entwicklung, Schwerstmehrfachbehinderung
EL: Gabriele Rubello
 - **HPT für Kinder im Vorschulalter (mit SVE), Unterhaching**
Förderschwerpunkt geistige Entwicklung
EL: Monika Haase
 - **HPT „E“, Unterhaching**
Förderschwerpunkt emotionale Entwicklung und Lernen
EL: Christiane Keim
 - **HPT „G“, Unterhaching**
Förderschwerpunkt geistige Entwicklung
EL: Sabine Refle
 - **Silvia-Görres-Schule**
Schulleitung: Irene Prestele

- Interdisziplinäre Frühförderung (IFF)**
 Koordinatorin: Maria-Anna Link
- **IFF Sendling-Westpark**
EL: Felicitas Ramb
 - **IFF Pasing**
EL: Felicitas Ramb
 - **IFF Giesing**
EL: Sabine Wolf
 - **IFF Feldkirchen**
EL: Maria-Anna Link
 - **Frühchenprojekt – Harl.e.kin-Nachsorge**
EL: Maria-Anna Link

- Lebenshilfe München Wohnen GmbH**
 GF: Peter Puhmann
 Prok.: Rainer Hölzgen
- Koordinator: Christian Kerler
Ambulante Wohnformen (ABW)
- **WG Landsbergerstraße 55 EG**
 - **WG Landsbergerstraße 55 OG**
 - **WG Gottfried-Böhm-Ring**
 - **Betreutes Einzelwohnen**
EL: Daniela Holzmann
- Tagesstätten**
- **Putzbrunn**
 - **St.-Quirin-Str.**
- Stationäres Wohnen**
- **Berliner Str.**
 - **Hermann-von-Sicherer-Str.**
 - **Kiem-Pauli-Weg**
EL: Christian Kerler
 - **Schmaedelstr.**
 - **Hofbauernstr.**
 - **Packenreiterstr.**
EL: Paul Oberhofer
 - **St.-Quirin-Str.**
 - **Willingen Weg**
EL: Birgit Fleischmann
 - **Putzbrunn I**
 - **Putzbrunn II**
EL: Renate Bauer

- Lebenshilfe München Werkstatt GmbH**
 GF: Andreas Jehn
 Prok.: Anita Mitterer
- **Berufliche Bildung**
 - **Erwachsenen-Bildung**
 - **Arbeit und Förderung in der Werkstatt**
 - **Aussenarbeitsgruppen**
 - **Aussenarbeitsplätze**
 - **Vermittlung auf den allg. Arbeitsmarkt**
 - **Café Plinganser**
 - **Förderstätte**

GWM Gemeinnützige Behindertenwerkstätten München GmbH